

ゆうべはよく 眠れましたか？

もしかして
不眠症？



家族からいびきを
指摘される

将来の認知症や
心疾患などが
心配

日中の調子が
いまいち
上がらない



もっと良い眠りを
手に入れたい



ダイエットが
うまくいかない



?



あなたのその悩み、睡眠から解決できるかも！

睡眠検査でわかること

詳しい睡眠の質

睡眠障害の可能性

専門医のアドバイス

睡眠検査の流れ

1

問診アンケート
を回答します。



2

自宅で5晩の睡眠、
2晩の血中酸素飽和度
を測定します。

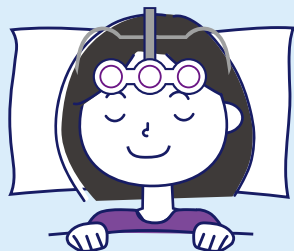

3

睡眠の総合評価
レポートが届きます。

※レポート内容は
変更になる
場合があります。

専門医のアドバイスと
医療機関の紹介
(必要な方のみ)つき

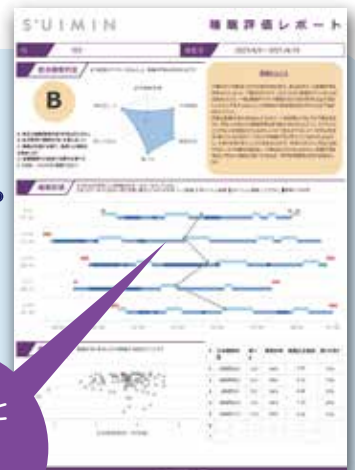

当院では自宅で出来る“睡眠検査”を行っております

最新の睡眠検査でお悩みを解決します

睡眠評価レポートの内容

専門医が睡眠を5段階で分かりやすく総合評価

専門医が、睡眠トラブルの判定とよく眠るためのアドバイスをします

期間中の睡眠の概要や生活リズムがひと目でわかります

深い睡眠の割合など毎晩の睡眠の質が詳しくわかります。不眠症や睡眠時無呼吸症候群の疑いがないか専門医が詳しくチェック

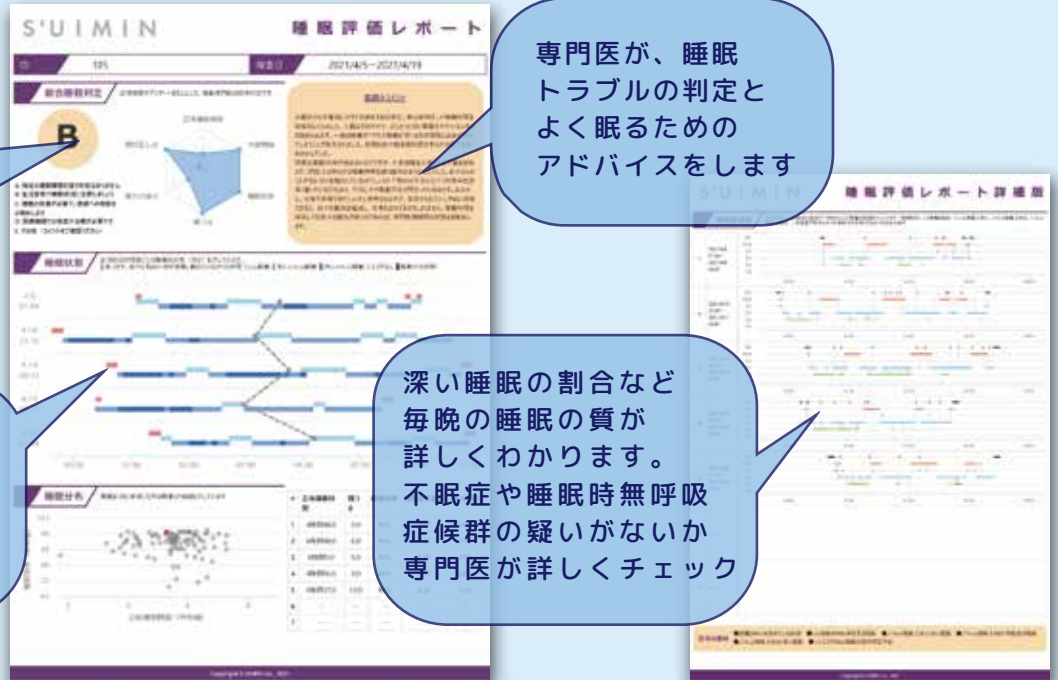

良い睡眠の例

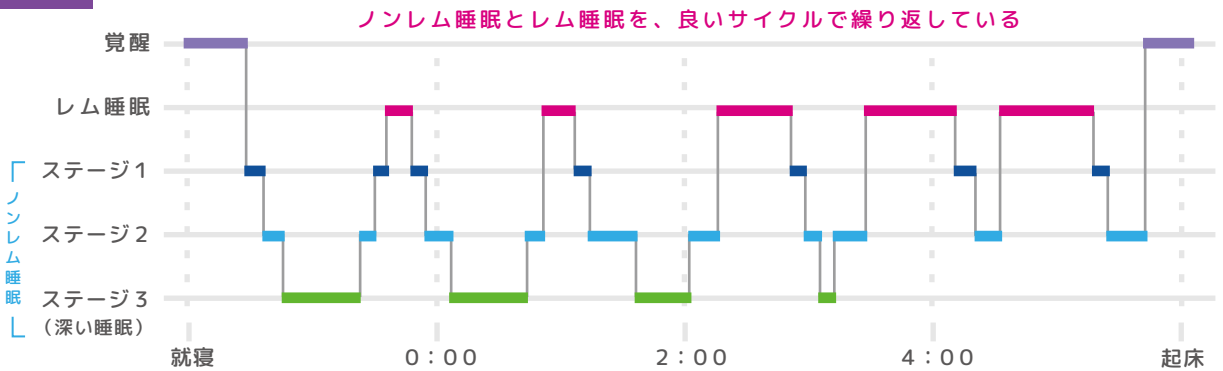

問題がある睡眠の例

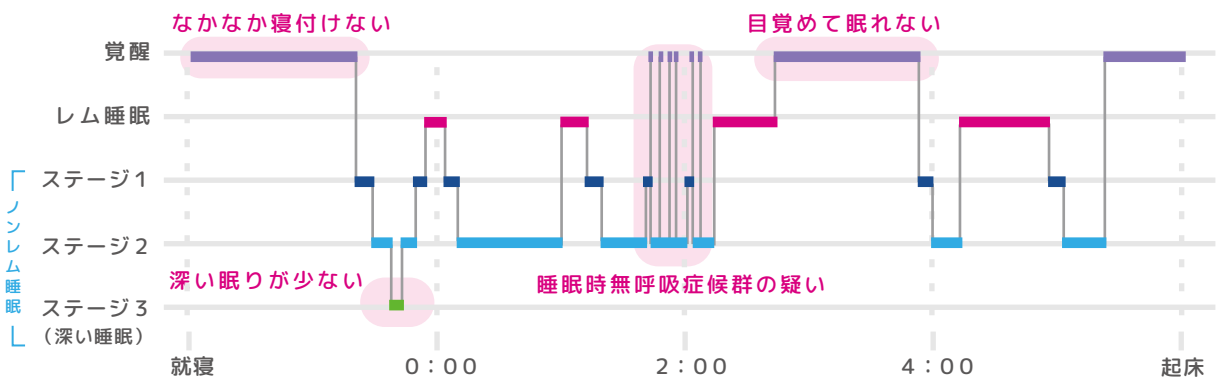
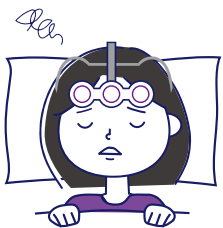

検査料金

29,700円 (税込)

お申込みはこちらから▶

※ご予約はお申込みフォームからお願いいたします

お問い合わせ先：重工記念病院

052-671-5161 (代表)

